

CANTON DE VAUD
COMMUNE DE COMBREMONT-LE-PETIT



PLAN GENERAL D'AFFECTATION
 SITUATION 1:5000

Approuvé par la Municipalité dans sa séance du **22.03.2010**
 Le Syndic: *[Signature]* Le Secrétaire: *[Signature]*
 Soumis à l'enquête publique du 12 mai au 11 juin 2009 et du 9 juin au 8 juillet 2010
 La Syndic: *[Signature]* Le Secrétaire: *[Signature]*
 Adopté par le Conseil général dans sa séance du 23 février 2010
 Le Président: *[Signature]* Le Secrétaire: *[Signature]*
 Approuvé préalablement par le Département de Lausanne, le **26 AOUT 2010**
 Le chef de Département: *[Signature]*
 Mis en vigueur, le **26 AOUT 2010**

- LEGENDE :**
- Zone du village A
 - Zone du village B
 - Zone de villas
 - Zone de villas à traiter par plan de quartier
 - Zone artisanale
 - Aire forestière
 - Zone de verdure
 - zone intermédiaire
 - Zone agricole
 - secteur de non-bâti à l'intérieur de la zone agricole
 - Zone d'utilité publique
 - Secteur "S" de protection des eaux } figurés à titre indicatif
 - Réserves naturelles
 - Limite communale
 - Limite cantonale

Remarque : Le présent plan abroge le plan général d'affectation approuvé le 17.10.1979

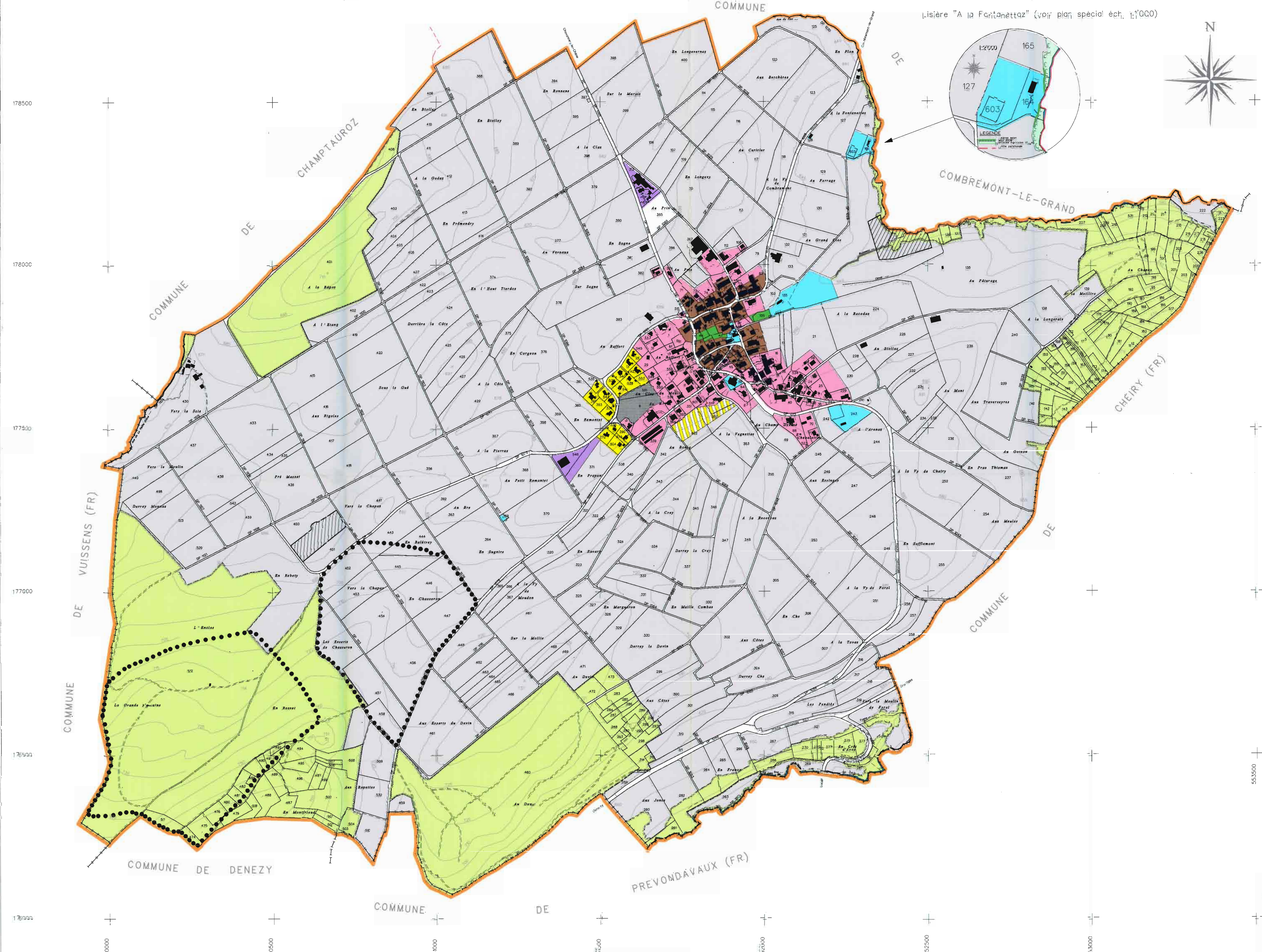

Lisière "A la Fontanetta" (voir plan spécial éch. 1:1'000)

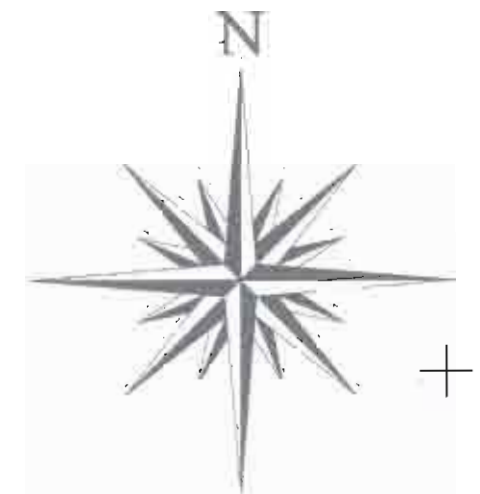
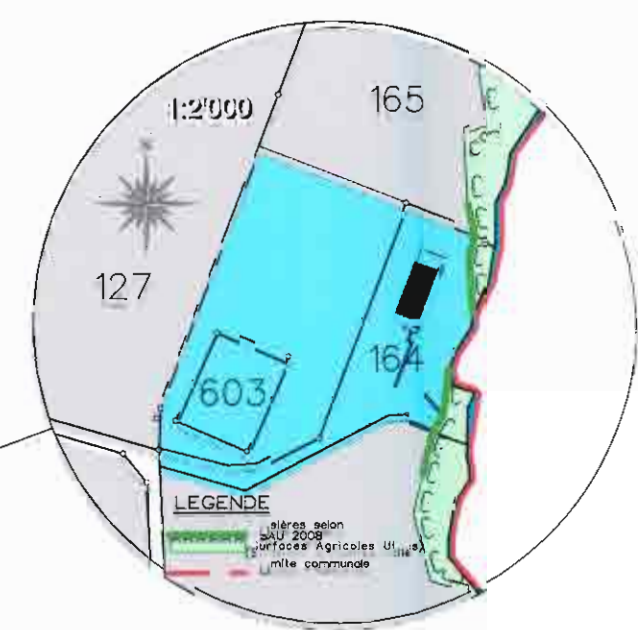

[Signature]
 Bureau technique
 Michel PERLIN SA
 1530 PAVENNE
 tél. 026/662-4111 Fax: 026/662-4112
 Dossier N° 1941/17