

CANTON DE VAUD
COMMUNE DE MARNAND



PLAN GENERAL
D' AFFECTATION

SITUATION 1:5000

Approuvé par la Municipalité
dans sa séance du 28 janvier 1998

Le Syndic: Le Secrétaire:

M. [Signature]
M. [Signature]

Soumis à l'enquête publique
du 25 avril au 24 mai 1998

Le Syndic: Le Secrétaire:

M. [Signature]
M. [Signature]

Adopté par le Conseil Général de Marnand
dans sa séance du 18 novembre 1998 et 23 juin 1999

Le Président: Le Secrétaire:

Approuvé par le Département des Infrastructures

Le A NOV. 1999

Le Chef du Département

CERTIFIE CONFORME
Service de l'aménagement du territoire

LEGENDE

- Limite communale
- Zone du village
- Zone de constructions d'utilité publique
- Zone du Château
- Zone de verdure
- Zone intermédiaire
- Zone agricole
- Aire forestière
- = Secteur inconstructible
- (pour le secteur village - Moulin, voir plan spécial 1: 1000)

OBJETS FIGURES A TITRE INDICATIF

- sites naturels et paysages à protéger (PDC, plan sectoriel sites et contraintes naturelles).
- Ruisseau de Marnand (objet no 169 de l'inventaire des monuments naturels et des sites selon art. 12 ss LPNMS).
- Secteur S de protection des eaux

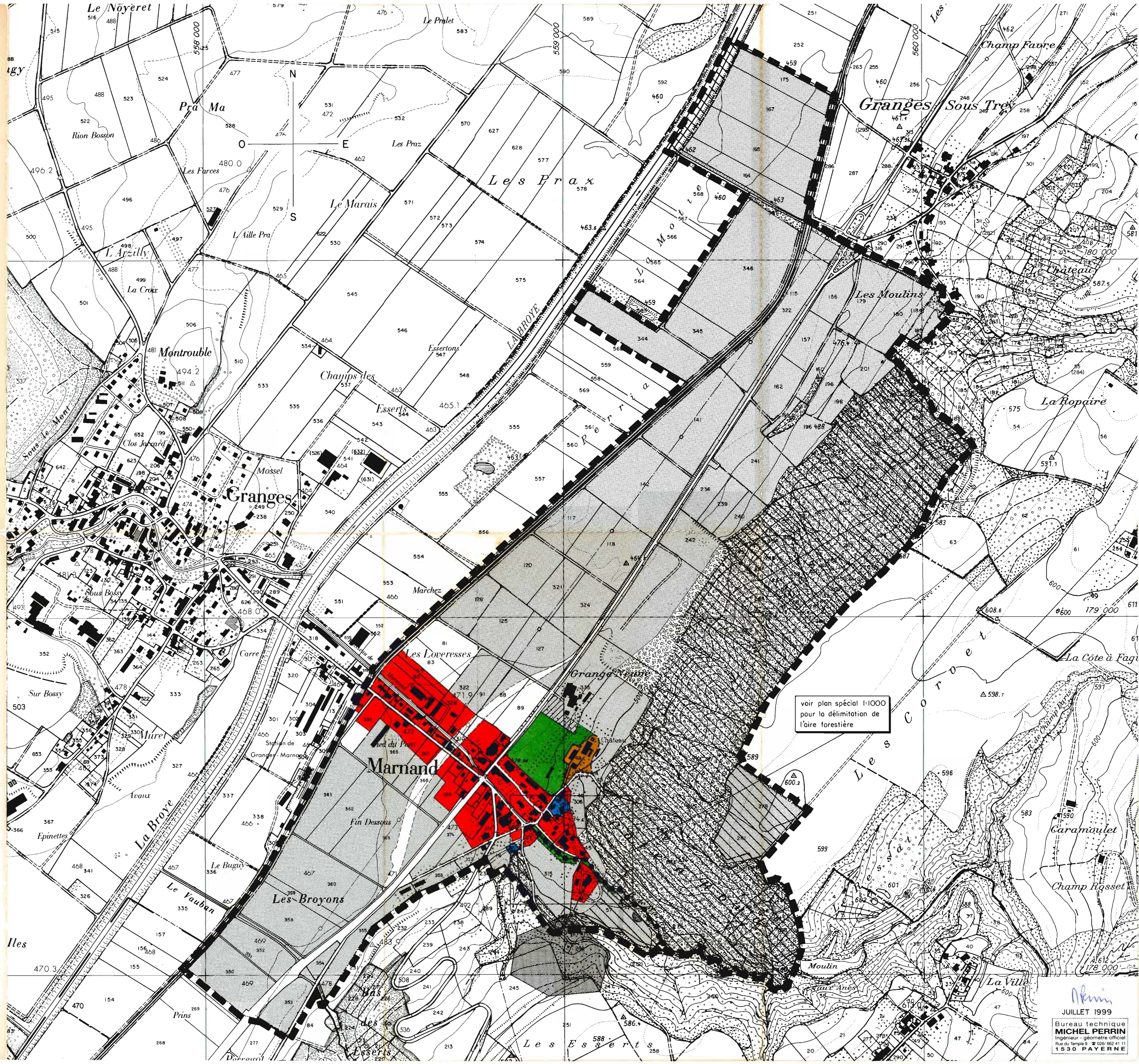

voir plan spécial 1:1000
pour la délimitation de
l'aire forestière

M. Perrin
JUILLET 1999
Bureau technique
MICHEL PERRIN
ingénieur - géomètre officiel
Rue du Temple 9 - 1530 PAYERNE