

# Commune de CHAVANNES - sur - Moudon PLAN D'AFFECTATION

Moudon, le 30 janvier 1987

*Le Maire  
gen. off.*

1) Approuvé par la Municipalité  
le 4 février 1987

Le Syndic: Le Secrétaire:

*B. Veys*



2) Soumis à l'enquête publique  
du 13 février au 16 mars 1987 et  
du 17 novembre au 17 décembre 1987.  
L'attestent, au nom de

la Municipalité  
Le Syndic: Le Secrétaire:

*B. Veys*



3) Adopté par le Conseil Général  
dans sa séance  
du 22 décembre 1987

Le Président: Le Secrétaire:

*V. Braun*



4) Approuvé par le Conseil d'Etat  
du CANTON DE VAUD  
Lausanne, le 17. AOÛT. 1988.

L'atteste le Chancelier:



*Elusant*

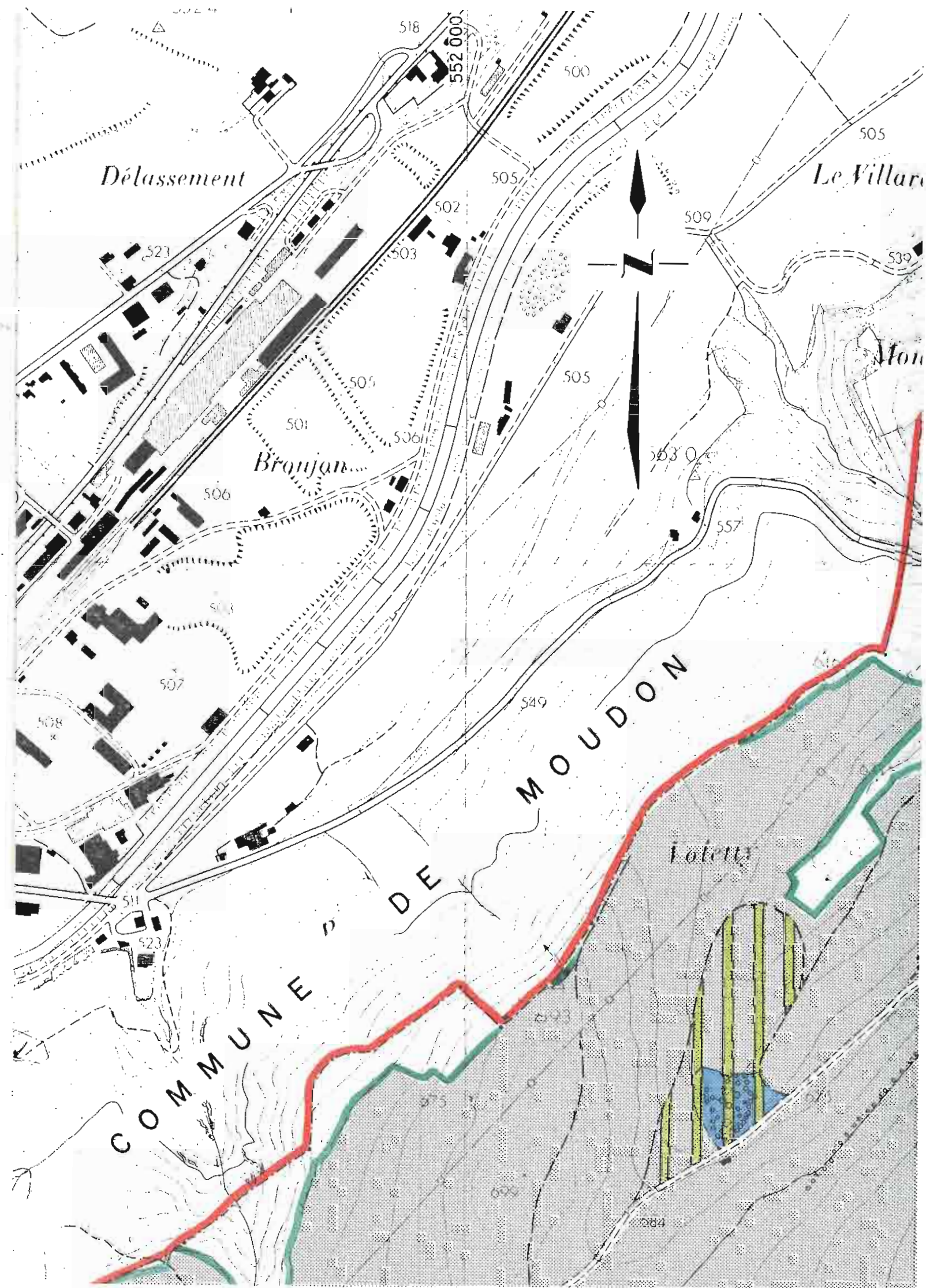



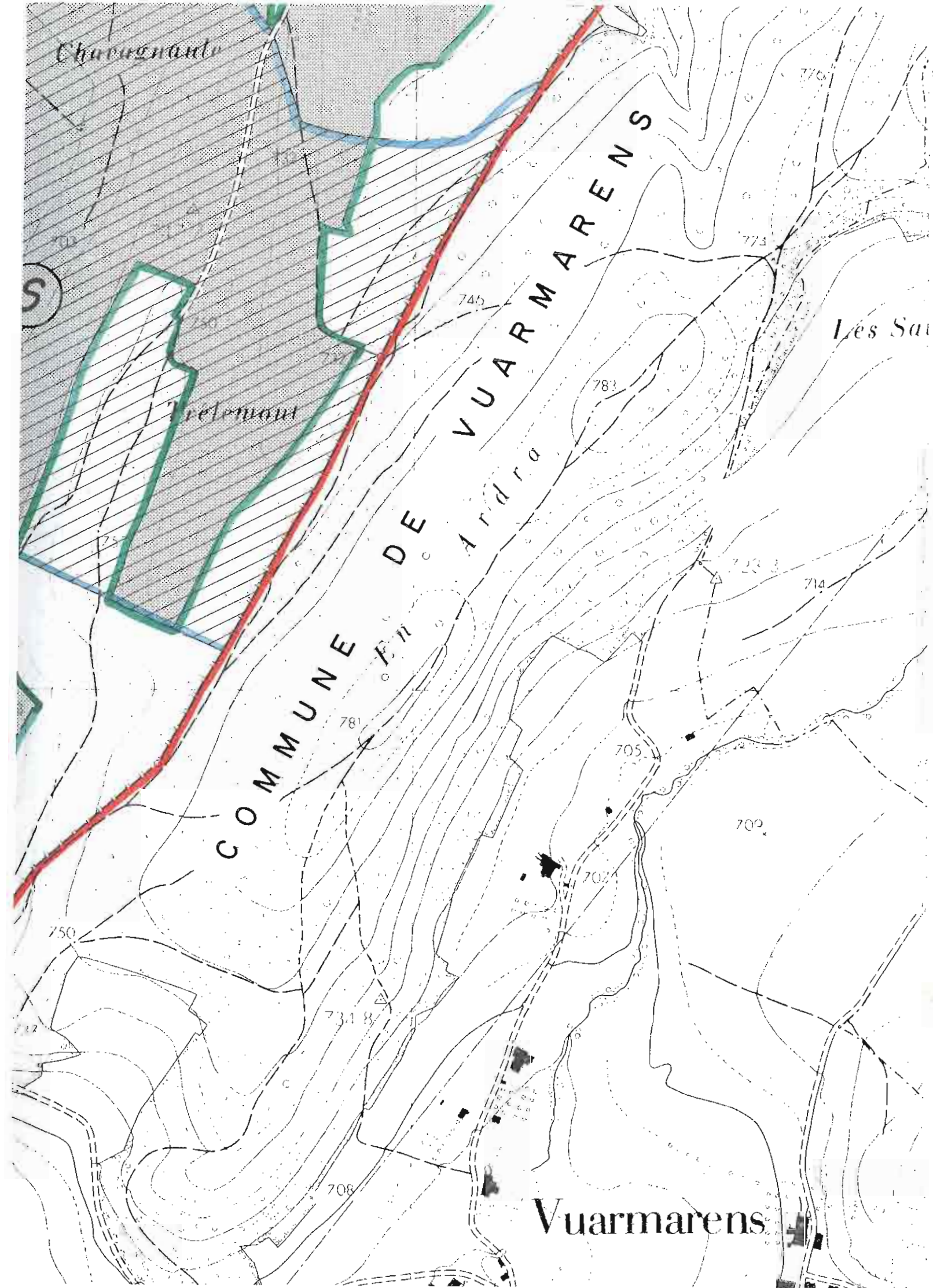

## LEGENDE



Zone du village



Zone commerciale



Zone de verdure



Zone agricole



Zone intermédiaire



Aire forestière



Haies et bosquets soumis à la LPNMS à titre indicatif. ( cf. plan de classement des arbres )

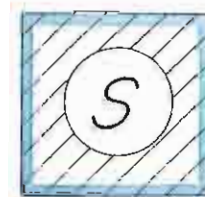

Secteur "S" de protection des eaux à titre indicatif.



Limite de territoire



Site naturel d'intérêt général et scientifique.

**1:5000**



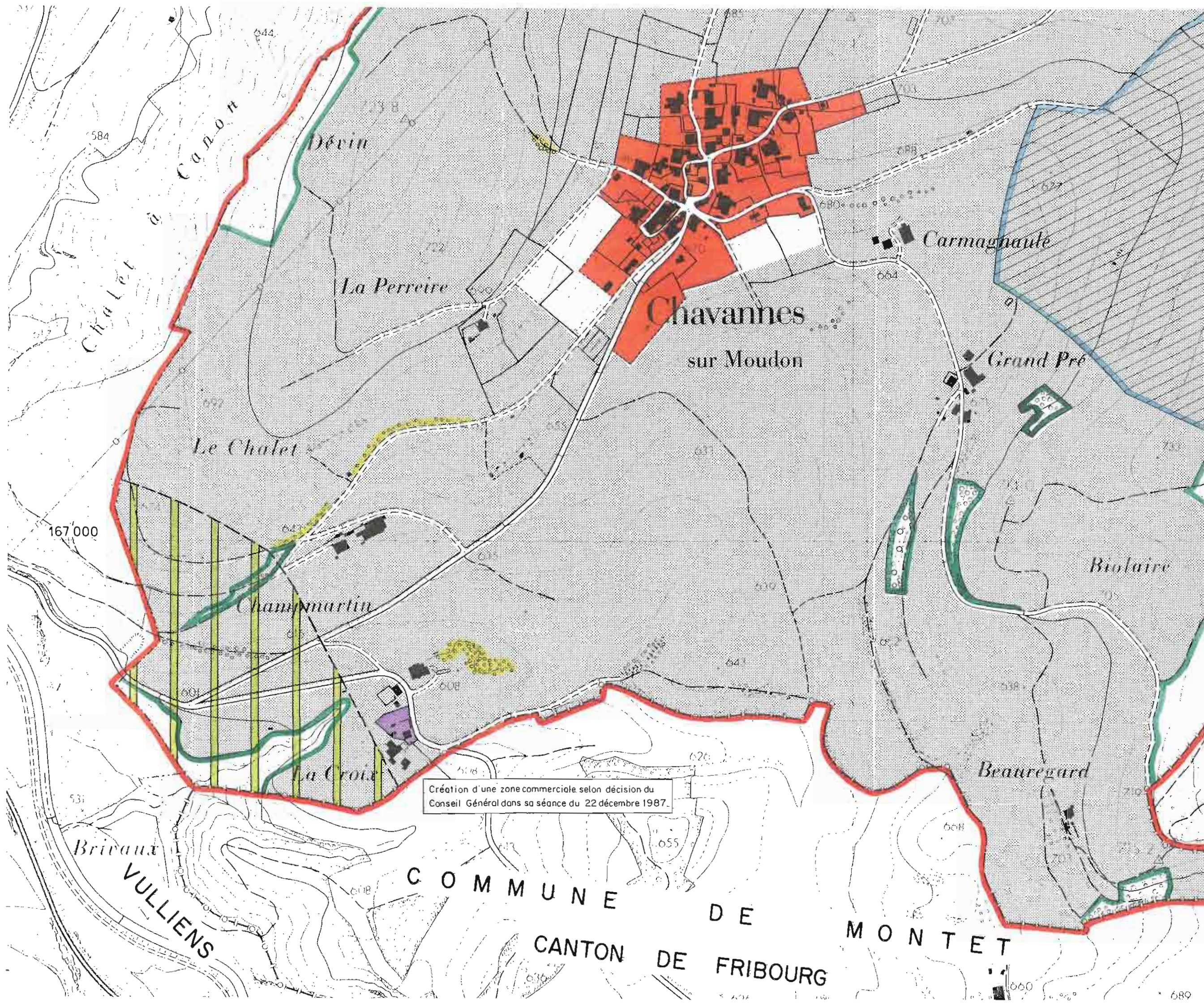

Création d'une zone commerciale selon décision du  
Conseil Général dans sa séance du 22 décembre 1987.

167'000

Brivaux  
VULLIENS

COMMUNE DE MONTET  
CANTON DE FRIBOURG

Chavannes  
sur Moudon

Le Chalet

Chammartin

La Croix

Beauregard

Grand Pré

Carmagnole

Biolaire

Dévin

La Perrière

584

Chalet à  
Canon

644

722

631

639

641

626

655

618

636

688

680

664

677

733

531

661

701

710

660

680



# Chesalles sur Moudon

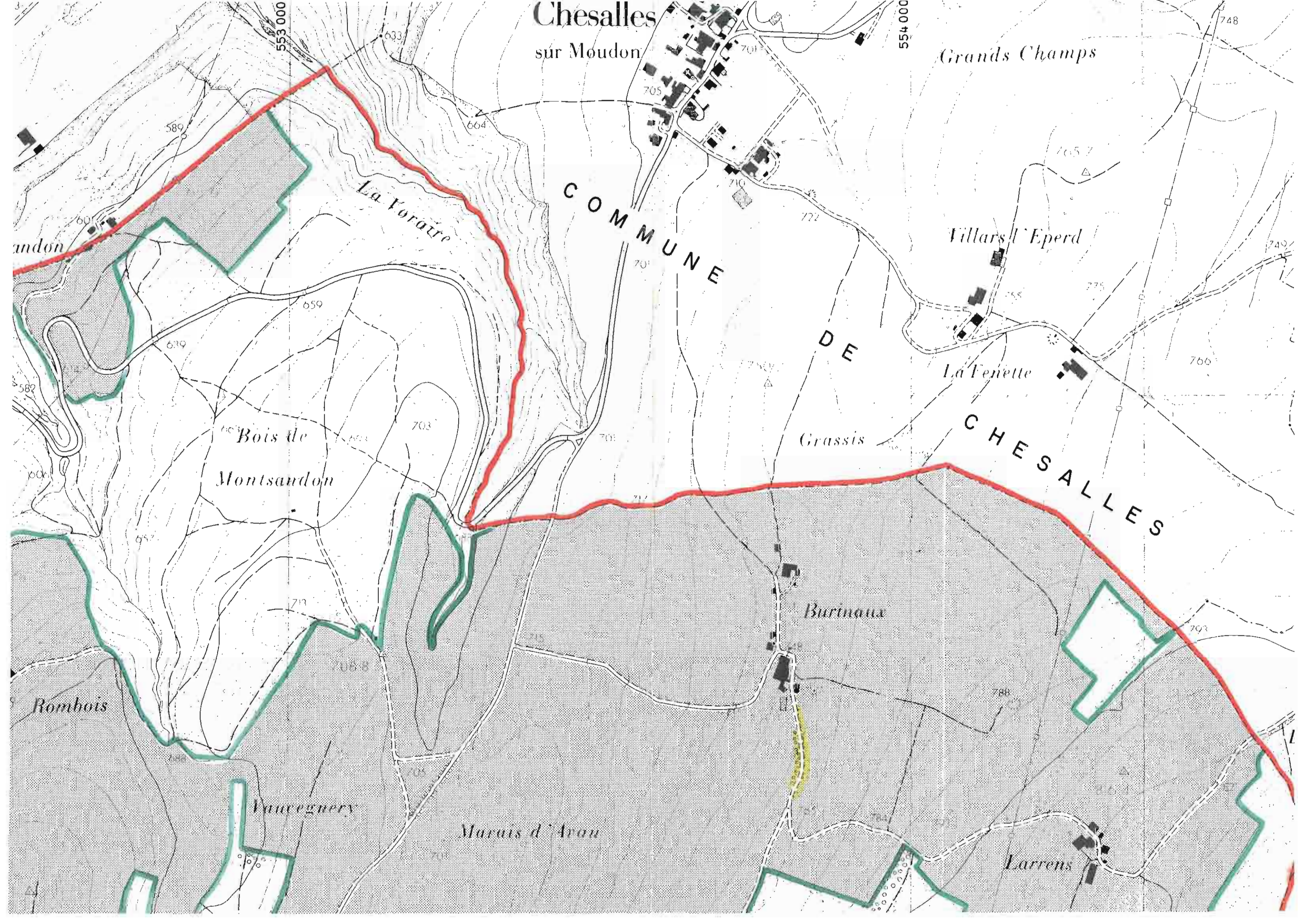

Grands Champs

COMMUNE

DE

CHESALLES

La Forâtre

Bois de  
Montsandon

Burinaux

Marais d'Aron

Villars l'Eperd

La Fenette

Larrens

Grassis

Rombois

Vaucagnery

andon

582

589

553 000

633

664

70

705

710

712

701

711

715

708.8

705

701

748

765

764

771

788

797

765.7

775

766

749

748