

Approuvé par la Municipalité de Villarzel dans sa séance du

Le Syndic : Max BLASER La Secrétaire : Claire-Lise BONJOUR

Soumis à l'enquête publique du au

Le Syndic : Max BLASER La Secrétaire : Claire-Lise BONJOUR

Adopté par le Conseil communal de Villarzel dans sa séance du

Le Président : La Secrétaire :

Approuvé par le Département compétent, Lausanne, le

La Cheffe du Département :

Entrée en vigueur constatée par le Service compétent, le

GEA Vallotton et Charand SA architectes - urbanistes FSU Lausanne, le 5 mars 2019
 rue Bourg 28 CP 628 1002 Lausanne tél. 021 310 51 40 info@gea.ch
 1001 FO 007 000 village | 10011 résav-PSA | 2 jan | 10011 PSA-décl

LÉGENDE

échelle 1:5'000

- limite communale
- zone village A (voir plan de détail, échelle 1:1'000)
- zone village B
- zone d'installations publiques
- secteur "Le Saugy" secteur "En la Ville, stationnement" secteur "Clos d'Amont"
- secteur "La Crausaz" secteur "En la Ville, tour et cimetière" secteur "Champs Paccot"
- zone de site construit protégé
- zone de verdure
- zone agricole
- zone agricole protégée
- lisière selon constatation de la nature forestière du 26 octobre 2017 (voir plan de constatation de la nature forestière, échelle 1:500)
- secteur de restrictions "glissements permanents" ①②③
- secteur de restrictions "inondations"
- à titre indicatif**
- aire forestière
- zone de protection des eaux**
- S1 S3
- S2 périmètre de protection des eaux
- région archéologique
- n° 317 / 301 Le Cimetière, Champ de la Pierre
- n° 322 / 301 La Ville
- n° 322 / 302 Le Ressat

Agrandissement des secteurs de restrictions "inondations"

échelle 1:2'000

- secteur de restrictions "inondations"



Agrandissement des secteurs de restrictions "glissements permanents"

échelle 1:2'000

- secteur de restrictions "glissements permanents" ①②③

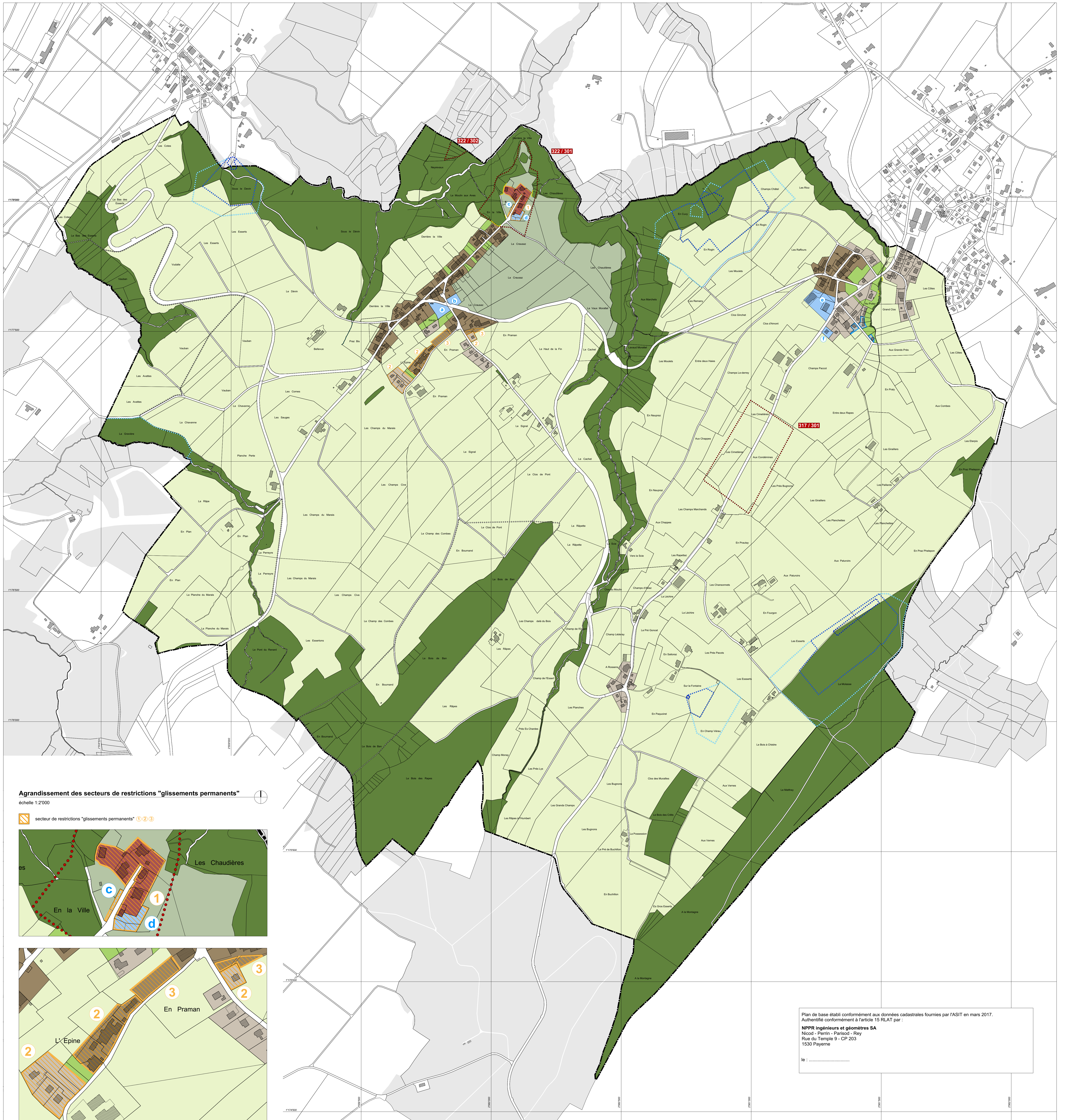
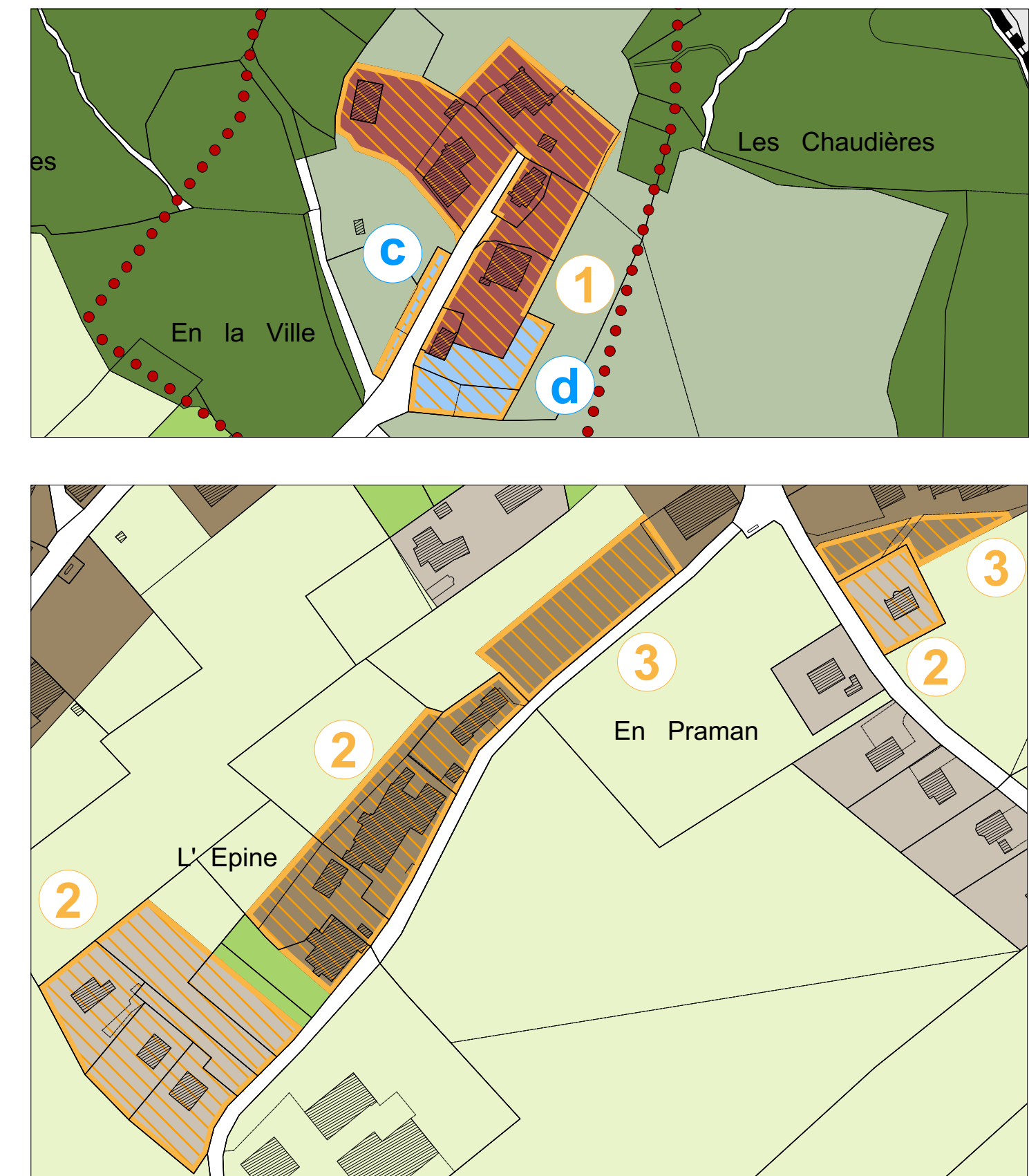

Plan de base établi conformément aux données cadastrales fournies par l'ASIT en mars 2017.
 Autorisé conformément à l'article 15 RLAT par :
NPPE Ingénieurs et géomètres SA
 Nicod - Perrin - Parisot - Rey
 Rue du Temple 9 - CP 203
 1530 Payerne
 le :